

Visual MODFLOW 기본 교육 안내

지하수 흐름, 오염물질 거동 모델링

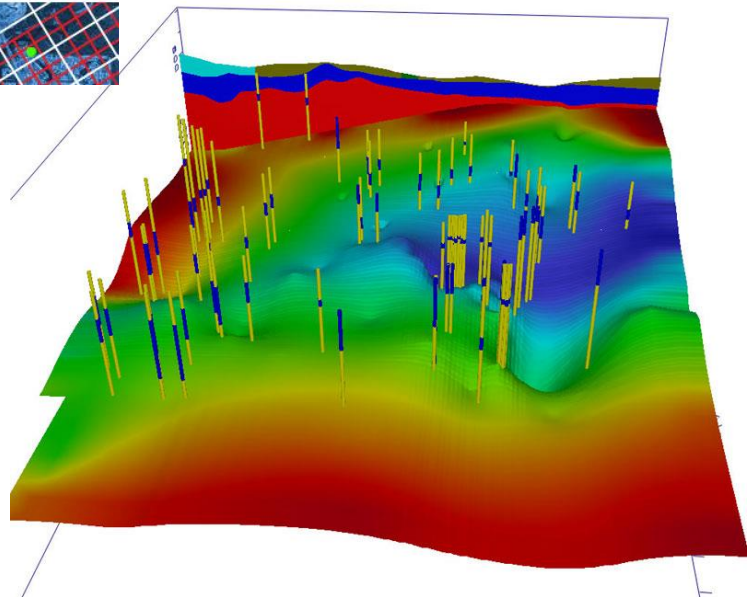
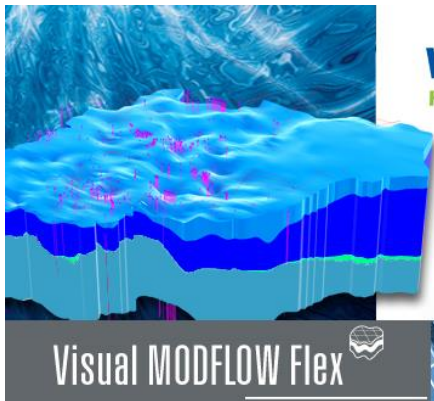

소프트팩토리

교육안내

- ◆ **주관** : 소프트팩토리
- ◆ **일자** : 2021년 4월 15일(목요일) ~ 16일(금요일) (2일, 총 12시간)
- ◆ **대상** : 지하수 모델링을 처음 시작하는 초급 엔지니어 이상
- ◆ **장소** : 소프트팩토리 회의실(고양시 일산)
- ◆ **교육 개요** :
 - ✓ 지하수 관련 기본 이론
 - ✓ 개념 모델 작성
 - ✓ 정상류 모델 작성 및 보정
 - ✓ 부정류 모델 작성
 - ✓ 터파기 관련 지하수 영향평가 보고서를 통한 모델링 내용 살펴보기
- ◆ **등록** :
 - ✓ **비용** : 132만원 (부가세 포함)
- 제품 구매 후 할인 대상인 경우 (66만원 - 부가세 포함)
 - 인원** : 선착순 6명
(최소 교육인원은 3명이며, 인원이 이보다 적은 경우 교육은 취소될 수 있습니다.)
 - ✓ **마감** : 2021년 4월 9일까지
 - ✓ **방법** : 신청자 정보를 Email (sales@SoftFactory.kr) 송부 후, 교육비 입금
 - ✓ **준비물** : Windows 10 Pro 이상이 설치된 개인 컴퓨터, 마우스
(Visual MODFLOW 프로그램 설치가 필요한 분은 강의 20분 전 도착 필요)
 - ✓ **제공** : 교재, USB 메모리, 중식, 음료수와 간식
 - ✓ **문의** : 소프트팩토리 김선철 - (031) 926-2309

교육일정

| 첫째날 | |
|---------------|--------------------------|
| 시 간 | 주 제 |
| 12:30 ~ 13:00 | 접수 및 프로그램 설치 |
| 13:00 ~ 13:10 | 인사말 |
| 13:10 ~ 13:20 | 참석자 개인소개 |
| 13:20 ~ 13:50 | 지하수 모델링 관련 이론 I (강의) |
| 13:50 ~ 14:00 | 휴식 |
| 14:00 ~ 14:50 | 지하수 모델링 관련 이론 II (강의) |
| 14:50 ~ 15:00 | 휴식 |
| 15:00 ~ 15:50 | 오염거동이 포함된 모델 작성 I (실습) |
| 15:50 ~ 16:00 | 휴식 |
| 16:00 ~ 16:50 | 오염거동이 포함된 모델 작성 II (실습) |
| 16:50 ~ 17:00 | 휴식 |
| 17:00 ~ 18:00 | 오염거동이 포함된 모델 작성 III (실습) |

| 둘째날 | |
|---------------|-------------------------------------|
| 시 간 | 주 제 |
| 9:00 ~ 9:50 | 보정과 부정류가 포함된 모델 작성 I (실습) |
| 9:50 ~ 10:00 | 휴식 |
| 10:00 ~ 10:50 | 지하수 모델링 경계 조건 (강의) |
| 10:50 ~ 11:00 | 휴식 |
| 11:00 ~ 11:50 | 보정과 부정류가 포함된 모델 작성 II (실습) |
| 11:50 ~ 12:00 | 휴식 |
| 12:00 ~ 12:50 | 보정과 부정류가 포함된 모델 작성 III (실습) |
| 12:50 ~ 14:00 | 점심 |
| 14:00 ~ 14:50 | 터파기 모델 (보고서 & 샘플) 살펴보기 I (실습 및 토의) |
| 14:50 ~ 15:00 | 휴식 |
| 15:00 ~ 15:50 | 터파기 모델 (보고서 & 샘플) 살펴보기 II (실습 및 토의) |
| 15:50 ~ 16:00 | 휴식 |
| 16:00 ~ 17:00 | 종합 토론 (토의) |

※ 상기 일정은 진행상 통보없이 변경될 수 있습니다.

교육 신청서

| | | | |
|-------|--|------|--|
| 기관명 : | | 부서 : | |
|-------|--|------|--|

| | | | |
|--------|--|------|--|
| 이름 1 : | | 전화 : | |
|--------|--|------|--|

| | | | |
|-------|--|-------|--|
| 핸드폰 : | | 이메일 : | |
|-------|--|-------|--|

| | |
|-----------------|--|
| 기술 보유 : (체크) | ① 지하수 관련 교육을 받은 경험이 있음 ② 지하수 관련 프로젝트를 수행한 경험이 있음 ③ 지하수 모델링을 수행한 경험이 있음 |
|-----------------|--|

| | | | |
|--------|--|------|--|
| 이름 2 : | | 전화 : | |
|--------|--|------|--|

| | | | |
|-------|--|-------|--|
| 핸드폰 : | | 이메일 : | |
|-------|--|-------|--|

| | |
|-----------------|--|
| 기술 보유 : (체크) | ① 지하수 관련 교육을 받은 경험이 있음 ② 지하수 관련 프로젝트를 수행한 경험이 있음 ③ 지하수 모델링을 수행한 경험이 있음 |
|-----------------|--|

| | | | |
|--------|--|------|--|
| 이름 3 : | | 전화 : | |
|--------|--|------|--|

| | | | |
|-------|--|-------|--|
| 핸드폰 : | | 이메일 : | |
|-------|--|-------|--|

| | |
|-----------------|--|
| 기술 보유 : (체크) | ① 지하수 관련 교육을 받은 경험이 있음 ② 지하수 관련 프로젝트를 수행한 경험이 있음 ③ 지하수 모델링을 수행한 경험이 있음 |
|-----------------|--|

| | | | |
|-------|--|------|--|
| 세금계산서 | | 전화 : | |
|-------|--|------|--|

| | | | |
|-------|--|-------|--|
| 담당자 : | | 이메일 : | |
|-------|--|-------|--|

세금계산서를 발행하고자 원하시는 분은 사업자등록증 사본을 함께 보내주시기 바랍니다.